

SERVIZIO SANITARIO REGIONALE
EMILIA-ROMAGNA
Azienda Unità Sanitaria Locale di Piacenza

La situazione epidemiologica

REPORT SETTIMANALE
aggiornato 11/07/2021

VACCINO COVID DOSI SOMMINISTRATE

Somministrazioni al 12/07

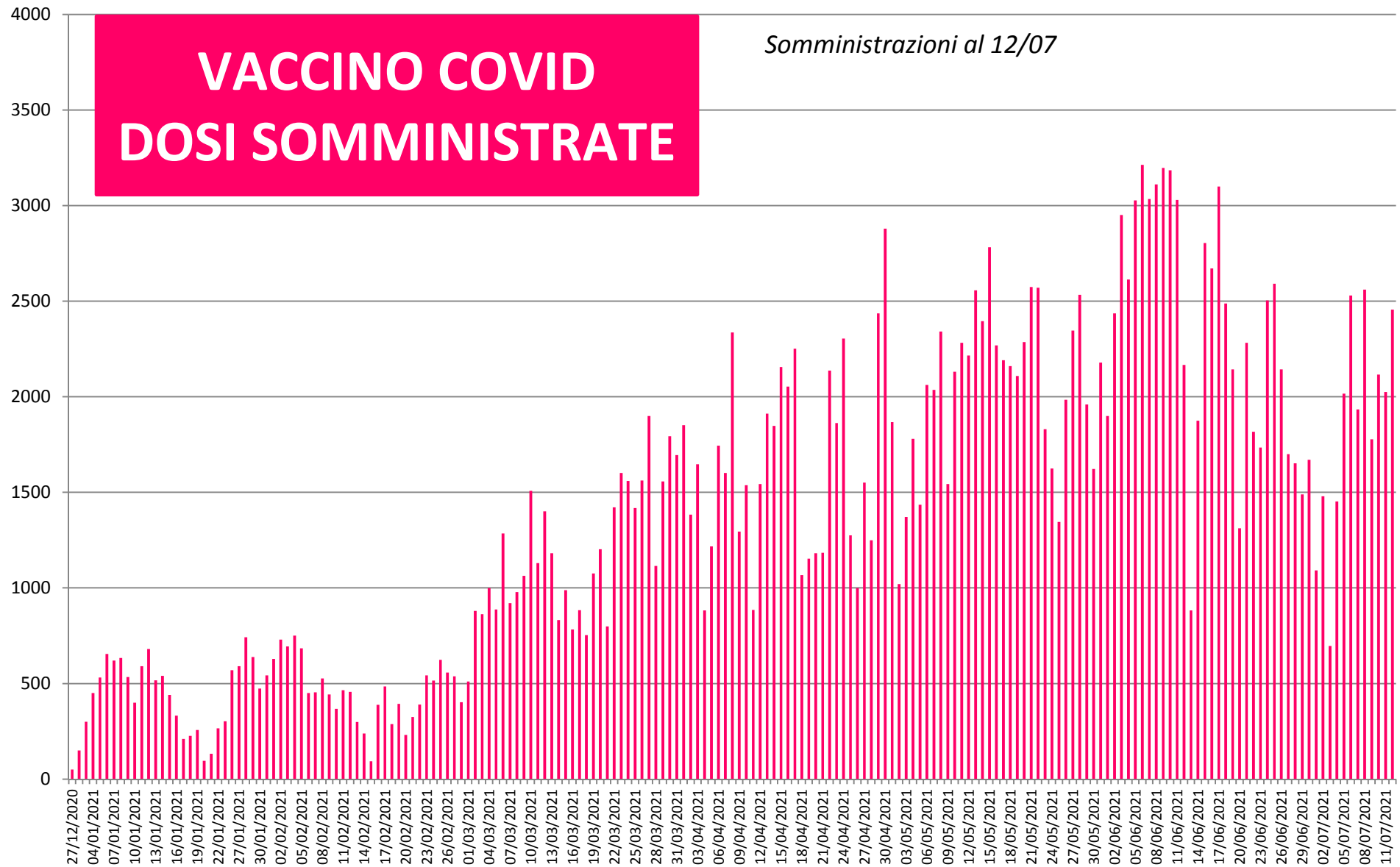

COPERTURA VACCINALE ASSISTITI

CLASSE D'ETA'	ASSISTITI (Target)	%VACCINATI	%PRENOTATI	%COPERTURA
OVER 80	26.370	89,2%	0,3%	89,5%
70-79 ANNI	29.937	86,5%	1,0%	87,5%
60-69 ANNI	37.056	79,6%	1,8%	81,3%
50-59 ANNI	46.241	69,9%	4,0%	73,9%
40-49 ANNI	39.743	53,6%	10,7%	64,3%
30-39 ANNI	30.682	31,8%	21,3%	53,1%
20-29 ANNI	27.142	29,1%	24,0%	53,1%
12-19 ANNI	20.227	27,1%	9,4%	36,5%
TOTALE ASSISTITI VACCINABILI	257.398	60,5%	8,6%	69,1%
UNDER 12	25.584			
TOTALE ASSISTITI	282.982	55%	7,8%	62,8%

RAPPORTO DOSI/POPOLAZIONE

DOSI SOMMINISTRATE	271.953
POPOLAZIONE PROVINCIALE	284.075
% DOSI/POPOLAZIONE	95,7%

Fonte: Geodemo ISTAT - popolazione residente anno 2021 - Stima

COPERTURA POPOLAZIONE ASSISTITA

ASSISTITI CON ALMENO UNA DOSE	155.682
TOTALE ASSISTITI al 28/06/2021	282.982
% VACCINATI su ASSISTITI	55%
% VACCINATI su ASSISTITI Over 12 anni	60,5%

Popolazione assistita da Azienda USL Piacenza al 28/06/2021

PUNTI VACCINALI DI PROSSIMITA' - Luglio

- Domenica 11 luglio – **Rivergaro** – fiera
- Lunedì 19 luglio – **Bettola** – mercato
- Martedì 20 luglio – **Nibbiano** – mercato
- Domenica 25 luglio – **Carpaneto Piacentino** - mercato
- Martedì 27 luglio – **Vernasca** – mercato
- Giovedì 29 luglio – **Gropparello** - mercato

PUNTI VACCINALI DI PROSSIMITA' - Agosto

- Domenica 1 agosto - **Cortemaggiore** – mercato
- Martedì 3 agosto – **Ponte dell'Olio** - mercato
- Mercoledì 4 agosto – **Corte Brugnatella** – mercato
- Sabato 7 agosto – **Bobbio** – mercato
- Domenica 8 agosto – **Castel San Giovanni** - mercato
- Martedì 10 agosto – **Ferriere** – mercato
- Mercoledì 11 agosto – **Ottone** – mercato
- Giovedì 12 agosto – **Farini** – mercato
- Venerdì 13 agosto – **Lugagnano Val d'Arda** – mercato -
- Domenica 22 agosto – **Pianello Val Tidone** – mercato e fiera del cotechino

POSITIVI PER SETTIMANA

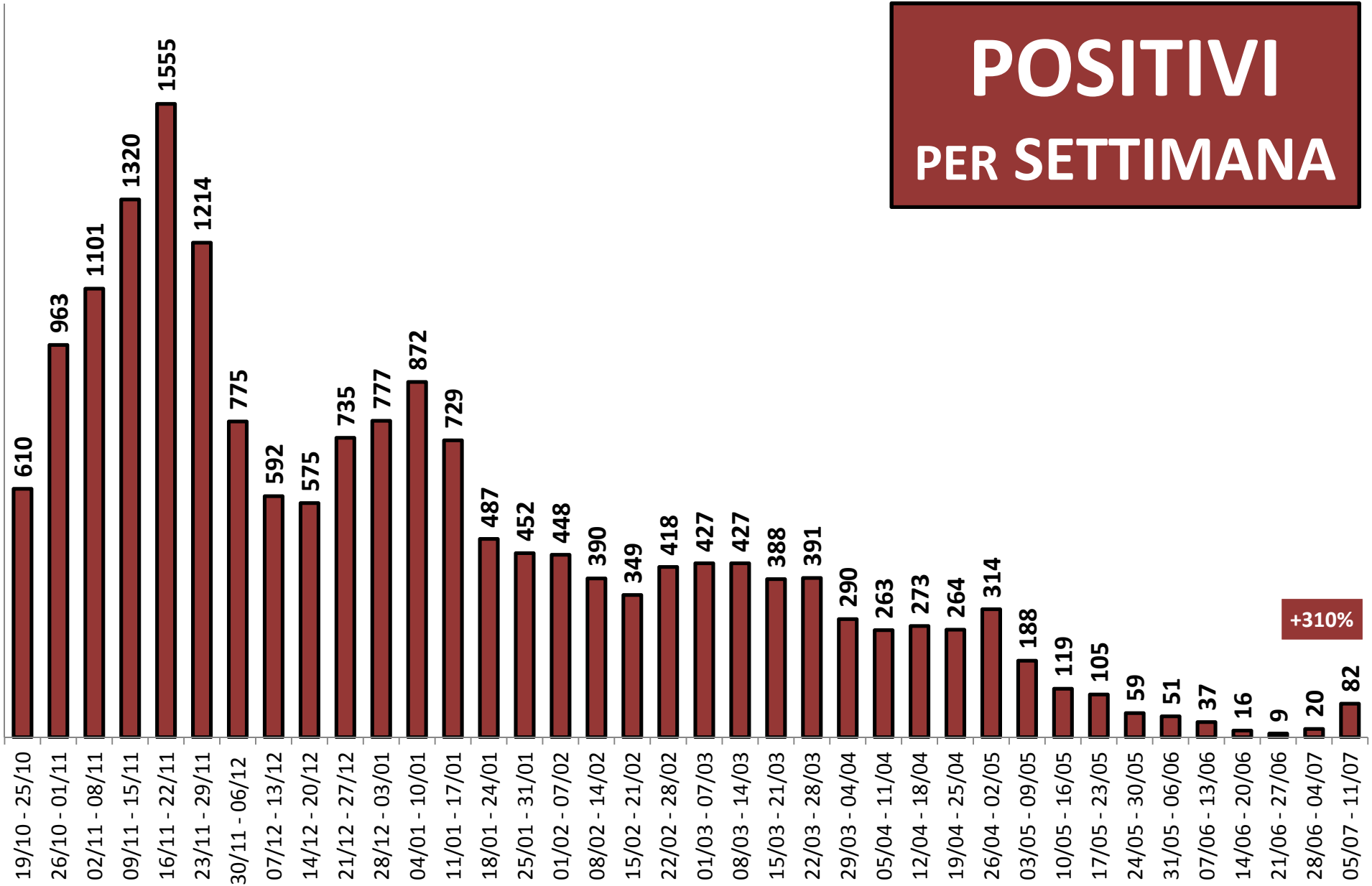

POSITIVI ULTIMA SETTIMANA

	VARIAZIONE %	NUOVI POSITIVI x 100.000 ab*
PIACENZA	+ 310%	29
EMILIA ROMAGNA	+ 55,5%	12
LOMBARDIA	- 6,9%	12
ITALIA	+ 51,7%	13

* Fonte: Geodemo ISTAT - popolazione residente anno 2021 - Stima

TAMPONI PER SETTIMANA

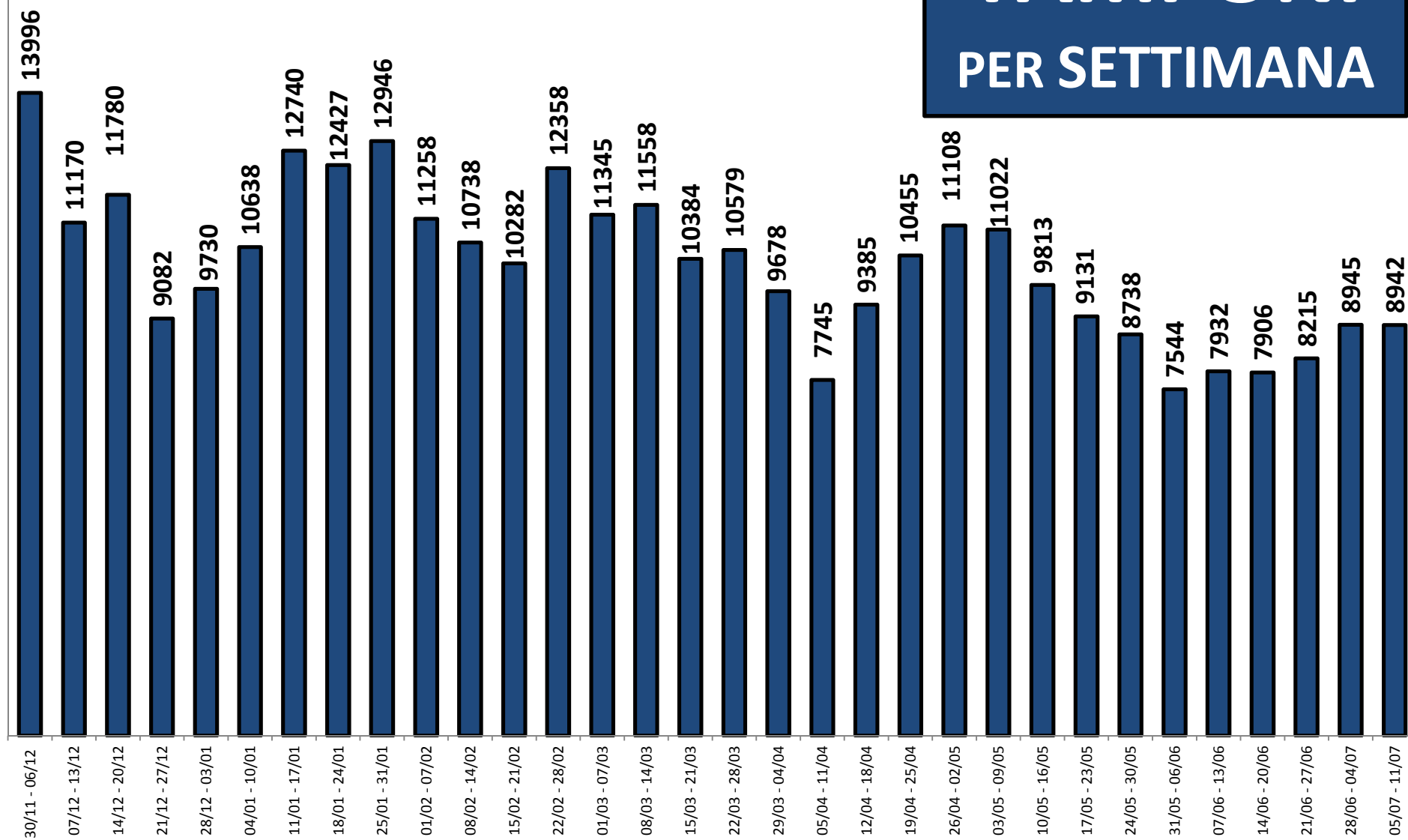

% NUOVI POSITIVI RISPETTO AI TAMPONI PER SETTIMANA

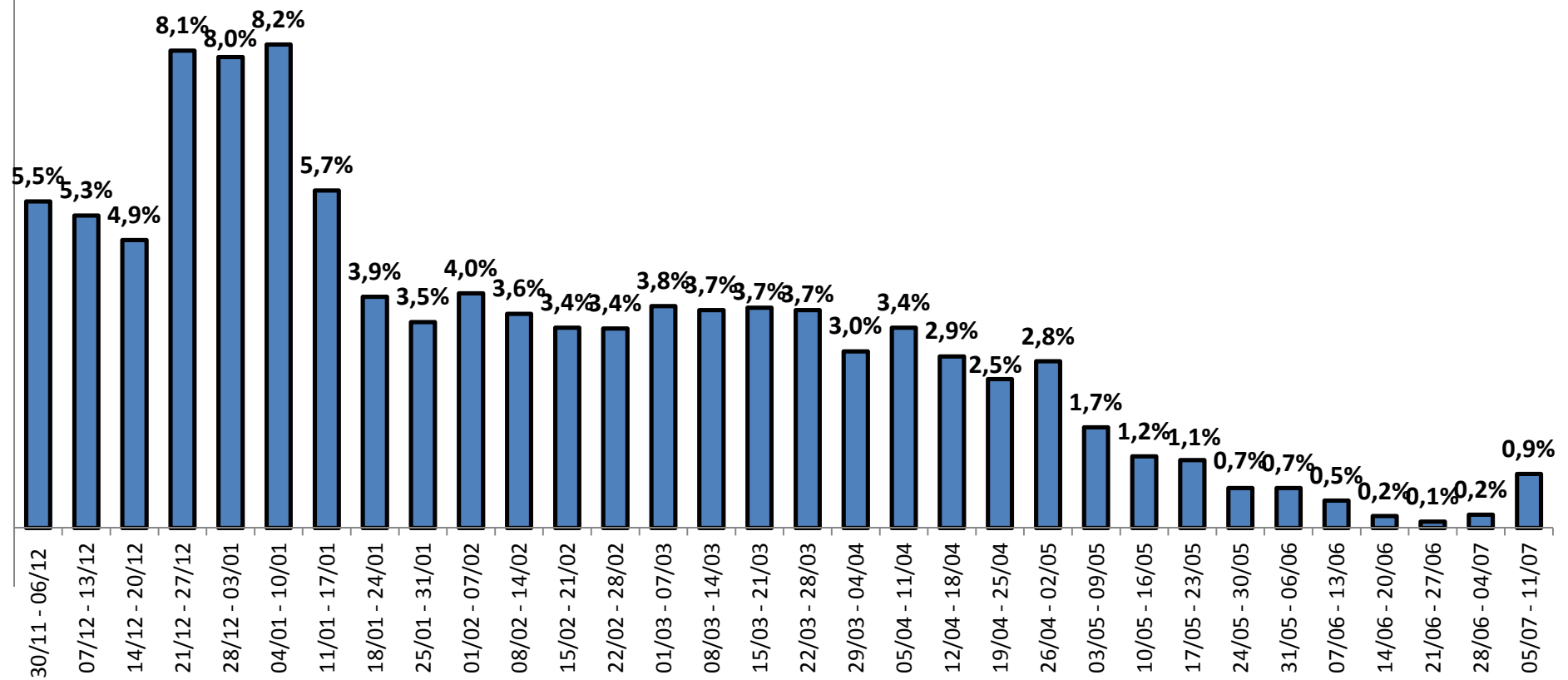

NUOVE DIAGNOSI CRA

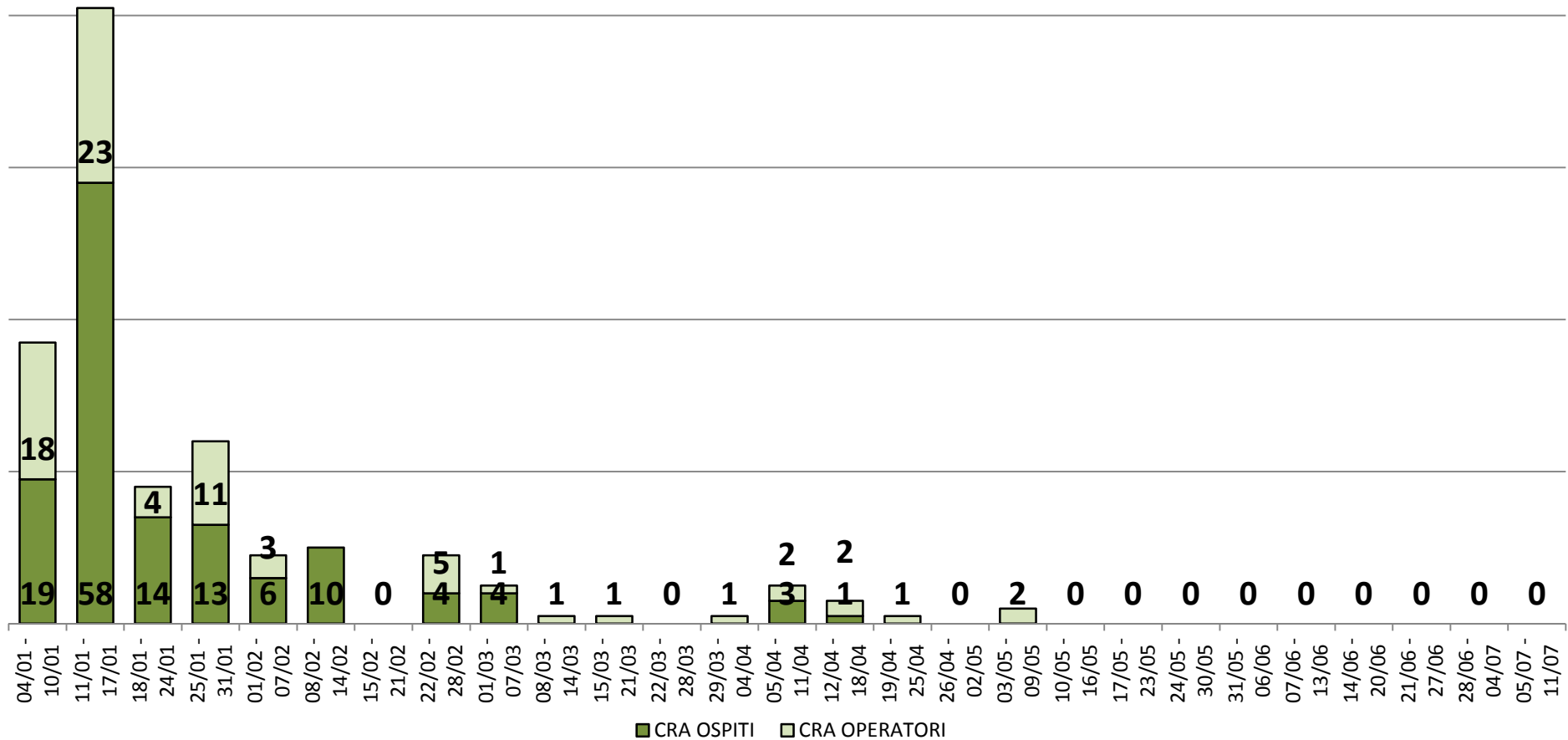

FASCE D'ETÀ - NUOVI POSITIVI x 100.000 ab*

Anni	28/06 – 04/07	05/07 – 11/07
0-17	19	44
18-40	7	45
41-64	6	27
65-79	2	4
>=80	0	12
Totale	7	29

* Fonte: Geodemo ISTAT - popolazione residente anno 2021 - stima

QUARANTENE E ISOLAMENTI

	04/07	11/07
Persone in quarantena (contatti stretti e rientri aree a rischio)	256	360
Persone in isolamento (COVID-positivi)	36	100
Totale	292	460

ACCESSI IN PS PIACENZA Pazienti COVID-like

SETTIMANA 5 lug – 11 lug
MEDIA GIORNALIERA ACCESSI: 2

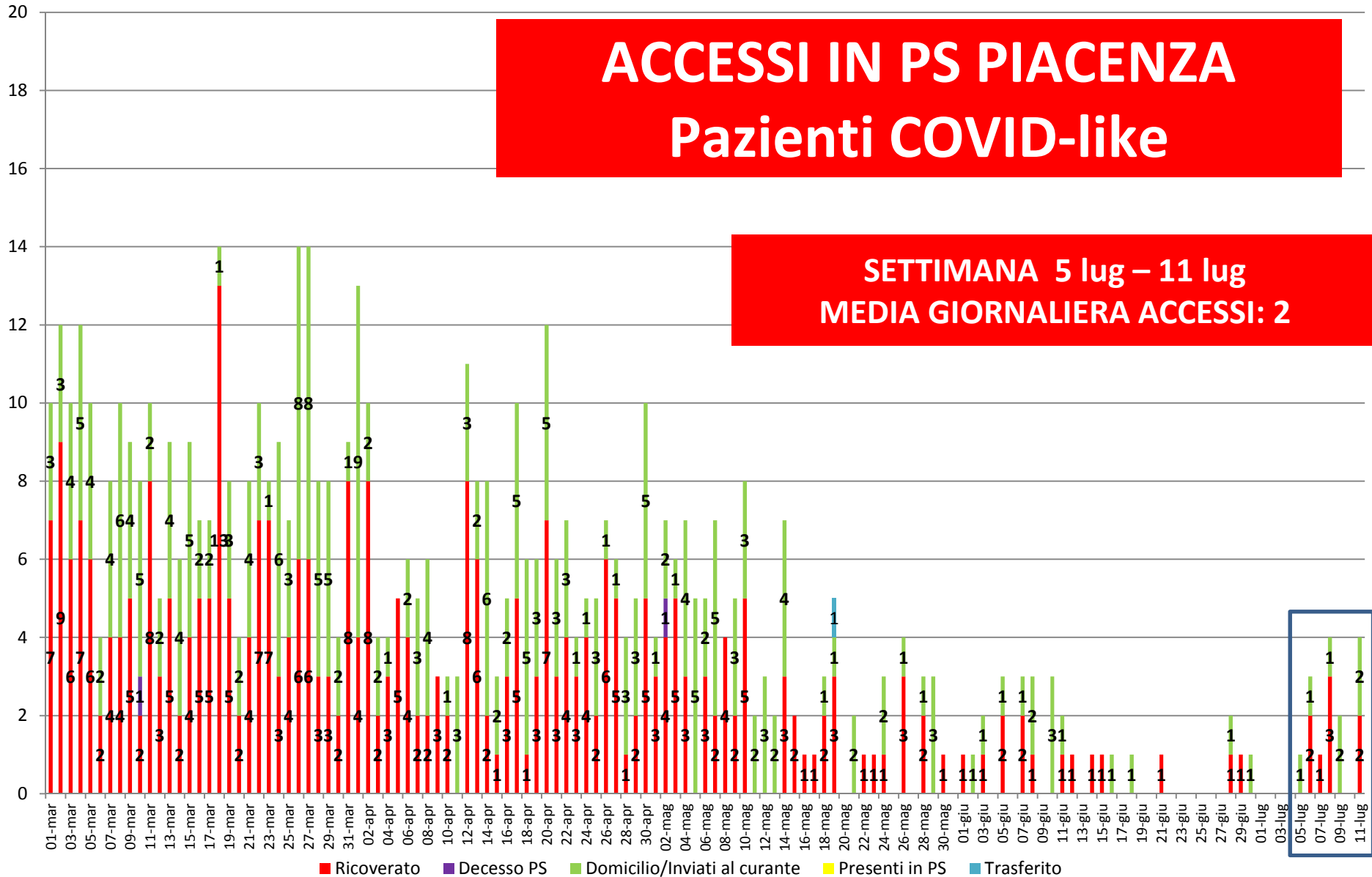

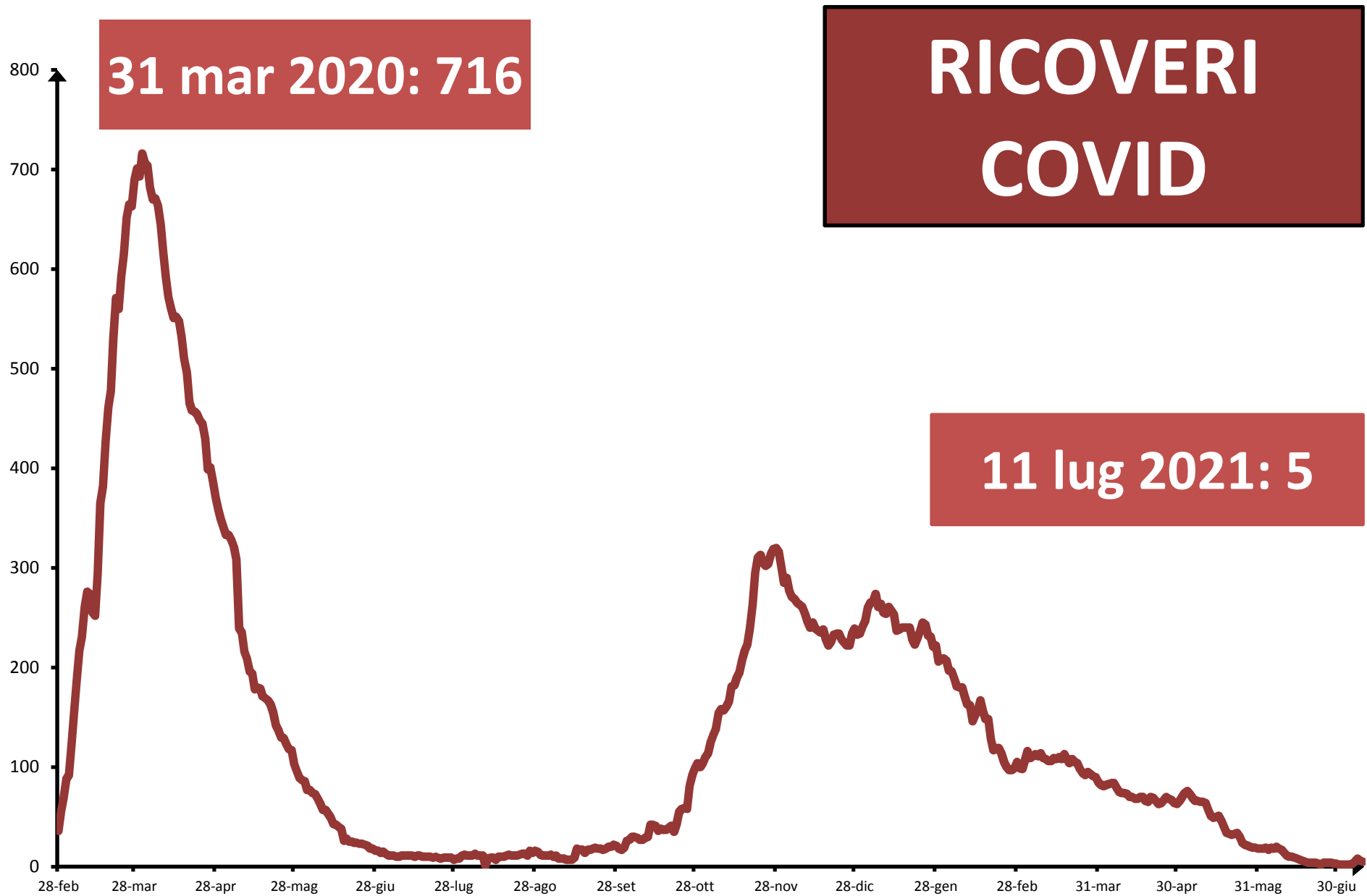

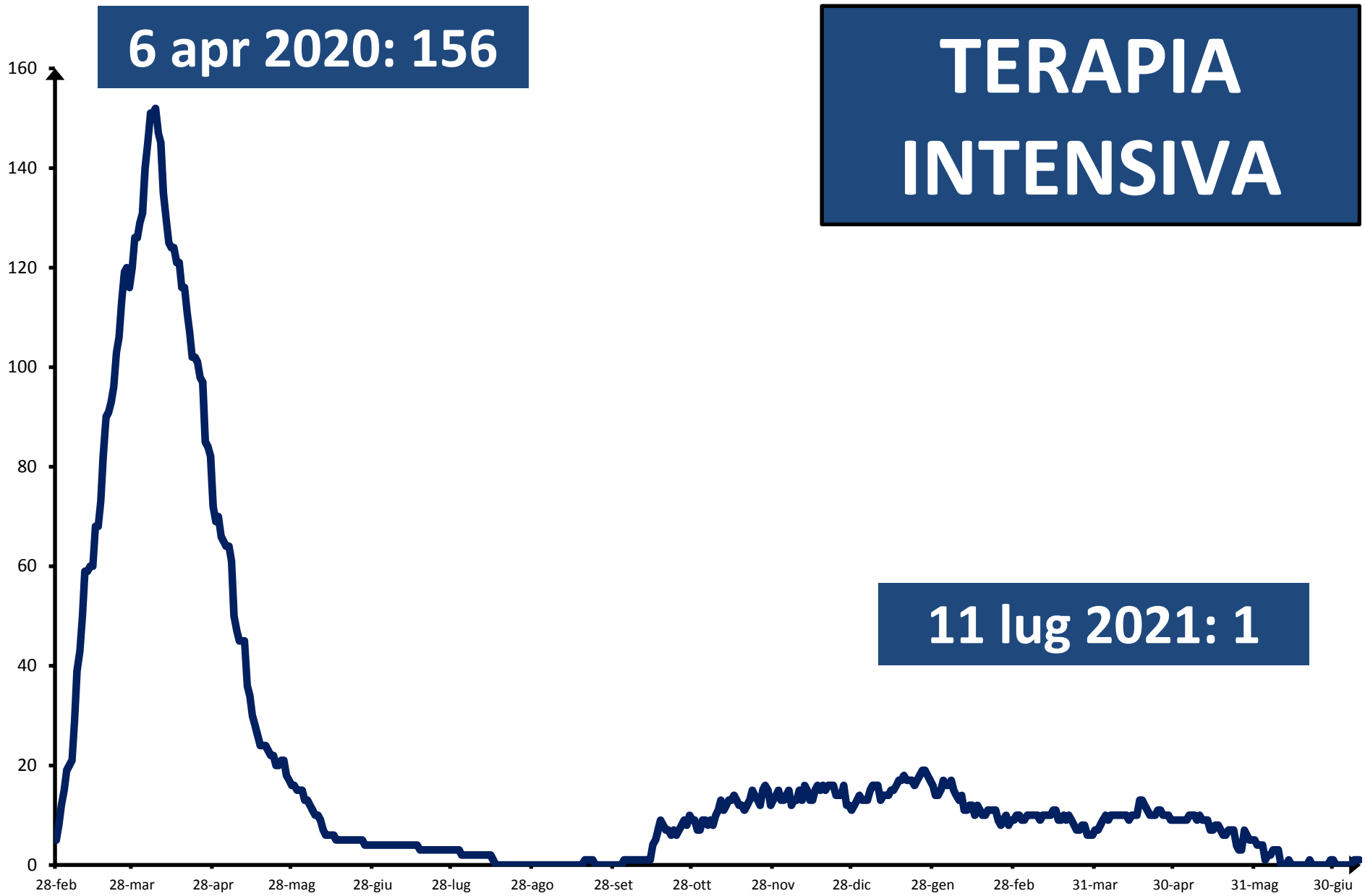

DECESSI COVID PER SETTIMANA DI DECESSO

