

SERVIZIO SANITARIO REGIONALE  
EMILIA-ROMAGNA  
Azienda Unità Sanitaria Locale di Piacenza

# La situazione epidemiologica

REPORT SETTIMANALE

23 – 29 Agosto 2021

# VACCINO COVID DOSI SOMMINISTRATE

Somministrazioni al 30/08

27/12/2020  
05/01/2021  
09/01/2021  
13/01/2021  
17/01/2021  
21/01/2021  
27/01/2021  
31/01/2021  
04/02/2021  
08/02/2021  
12/02/2021  
16/02/2021  
20/02/2021  
24/02/2021  
28/02/2021  
04/03/2021  
08/03/2021  
12/03/2021  
16/03/2021  
20/03/2021  
24/03/2021  
28/03/2021  
01/04/2021  
05/04/2021  
09/04/2021  
13/04/2021  
17/04/2021  
21/04/2021  
25/04/2021  
29/04/2021  
03/05/2021  
07/05/2021  
11/05/2021  
15/05/2021  
19/05/2021  
23/05/2021  
27/05/2021  
31/05/2021  
04/06/2021  
08/06/2021  
12/06/2021  
16/06/2021  
20/06/2021  
24/06/2021  
28/06/2021  
02/07/2021  
06/07/2021  
10/07/2021  
14/07/2021  
18/07/2021  
22/07/2021  
26/07/2021  
30/07/2021  
03/08/2021  
07/08/2021  
11/08/2021  
17/08/2021  
21/08/2021  
25/08/2021  
29/08/2021

## COPERTURA POPOLAZIONE ASSISTITA

<b>ASSISTITI CON ALMENO UNA DOSE</b>	<b>199.380</b>
<b>POPOLAZIONE VACCINABILE al 23/08/2021</b>	<b>257.475</b>
<b>% VACCINATI su POPOLAZIONE VACCINABILE</b>	<b>77,4%</b>
<b>% VACCINATI su POPOLAZIONE GENERALE</b>	<b>70,4%</b>

*Popolazione assistita da Azienda USL Piacenza al 23/08/2021: 283.325*

# COPERTURA VACCINALE ASSISTITI

CLASSE D'ETA'	ASSISTITI (Target)	%VACCINATI	%PRENOTATI	%COPERTURA
OVER 80	26.045	90,4%	0,2%	90,6%
70-79 ANNI	29.832	89,3%	0,3%	89,7%
60-69 ANNI	37.034	84,5%	0,4%	85,0%
50-59 ANNI	46.292	79,4%	1,0%	80,4%
40-49 ANNI	39.857	73,6%	1,7%	75,3%
30-39 ANNI	30.821	66,8%	2,4%	69,2%
20-29 ANNI	27.337	69,9%	2,2%	72,1%
12-19 ANNI	20.257	59,6%	3,2%	62,8%
<b>TOTALE ASSISTITI VACCINABILI</b>	<b>257.475</b>	<b>77,4%</b>	<b>1,3%</b>	<b>78,8%</b>
UNDER 12	25.850			
<b>TOTALE ASSISTITI</b>	<b>283.325</b>	<b>70,4%</b>	<b>1,2%</b>	<b>71,6%</b>

Popolazione assistita da Azienda USL Piacenza al 23/08/2021

I valori sono approssimati alla prima cifra decimale

# COPERTURA VACCINALE ASSISTITI

CLASSE D'ETA'	ASSISTITI (Target)	%VACCINATI	%VACCINATI parziali	%VACCINATI completi
OVER 80	26.045	90,4%	0,9%	89,5%
70-79 ANNI	29.832	89,3%	1,7%	87,6%
60-69 ANNI	37.034	84,5%	2,7%	81,8%
50-59 ANNI	46.292	79,4%	5,5%	74,0%
40-49 ANNI	39.857	73,6%	10,9%	62,7%
30-39 ANNI	30.821	66,8%	16,7%	50,1%
20-29 ANNI	27.337	69,9%	20,7%	49,2%
12-19 ANNI	20.257	59,6%	20,3%	39,3%
<b>TOTALE ASSISTITI VACCINABILI</b>	<b>257.475</b>	<b>77,4%</b>	<b>9,1%</b>	<b>68,3%</b>
UNDER 12	25.850			
<b>TOTALE ASSISTITI</b>	<b>283.325</b>	<b>70,4%</b>	<b>8,3%</b>	<b>62,1%</b>

*Il conteggio dei cicli completi comprende l'eventuale infezione progressa o successiva alla prima dose*

*Popolazione assistita da Azienda USL Piacenza al 23/08/2021*

*I valori sono approssimati alla prima cifra decimale*

## RAPPORTO DOSI/POPOLAZIONE

<b>DOSI SOMMINISTRATE</b>	<b>376.445</b>
<b>POPOLAZIONE PROVINCIALE</b>	<b>284.075</b>
<b>% DOSI/POPOLAZIONE</b>	<b>132,5%</b>

*Fonte: Geodemo ISTAT - popolazione residente anno 2021 - Stima*

# OPEN DAYS VACCINAZIONE

**Venerdì 3 settembre**

Apertura serale

dalle **19.00** alle **23.30**

**Piacenza-Portici di Palazzo Gotico**

**Sabato 4 settembre**

Mercato settimanale

dalle **8.00** alle **13.00**

**Piacenza-Portici di Palazzo Gotico**

## **Accesso diretto senza prenotazione**

Come sempre, l'offerta vaccinale è rivolta a persone di almeno 12 anni:

- Residenti o domiciliati in Provincia di Piacenza
- Con occupazione/impiego oppure studenti presso strutture in Provincia di Piacenza anche senza assegnazione di medico di medicina generale
- Vaccino somministrato: Pfizer e Johnson&Johnson
- La seconda dose verrà prenotata presso il centro vaccinale

# VACCINAZIONE IN LIBERO ACCESSO

Per favorire ulteriormente l'adesione alla vaccinazione sono offerte **sedute vaccinali in libero accesso alle quali il cittadino può accedere per effettuare la prima dose vaccinale senza prenotazione.**

Giorni e orari fruibili sono disponibili e aggiornati in tempo reale su:

[https://www.covidpiacenza.it/prime-date-disponibili-per-prenotare-la-vaccinazione/#Sedute vaccinali con libero accesso](https://www.covidpiacenza.it/prime-date-disponibili-per-prenotare-la-vaccinazione/#Sedute_vaccinali_con_libero_accesso)

**Il libero accesso è SEMPRE possibile per ragazzi dai 12 ai 19 anni e studenti i quali possono effettuare la vaccinazione contro il Covid-19 senza appuntamento.**



# POSITIVI PER SETTIMANA

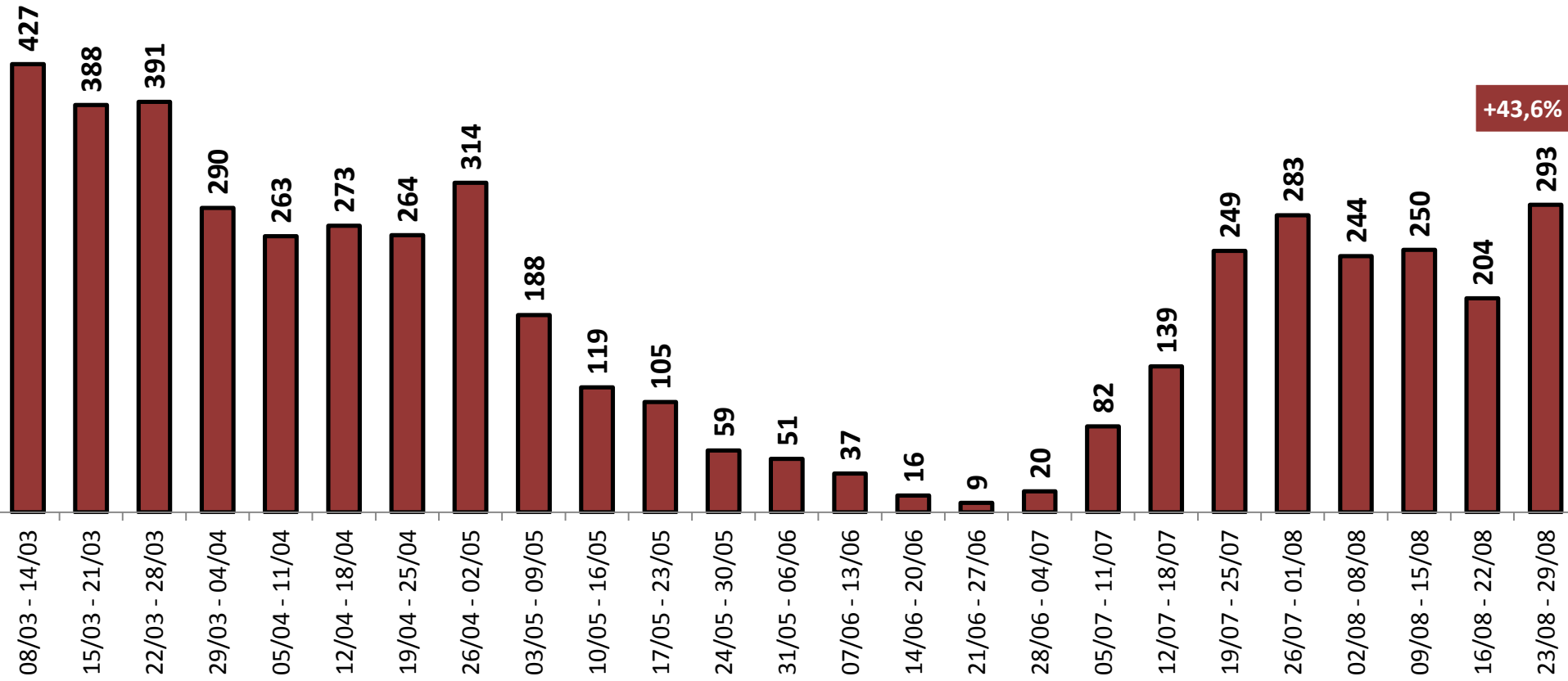

# POSITIVI ULTIMA SETTIMANA

	VARIAZIONE %	NUOVI POSITIVI x 100.000 ab*
<b>PIACENZA</b>	<b>+43,6%</b>	<b>103</b>
<b>EMILIA ROMAGNA</b>	<b>+6,9%</b>	<b>90</b>
<b>LOMBARDIA</b>	<b>+12,5%</b>	<b>37</b>
<b>ITALIA</b>	<b>+3,7%</b>	<b>77</b>

\* Fonte: Geodemo ISTAT - popolazione residente anno 2021 - Stima

# TAMPONI PER SETTIMANA

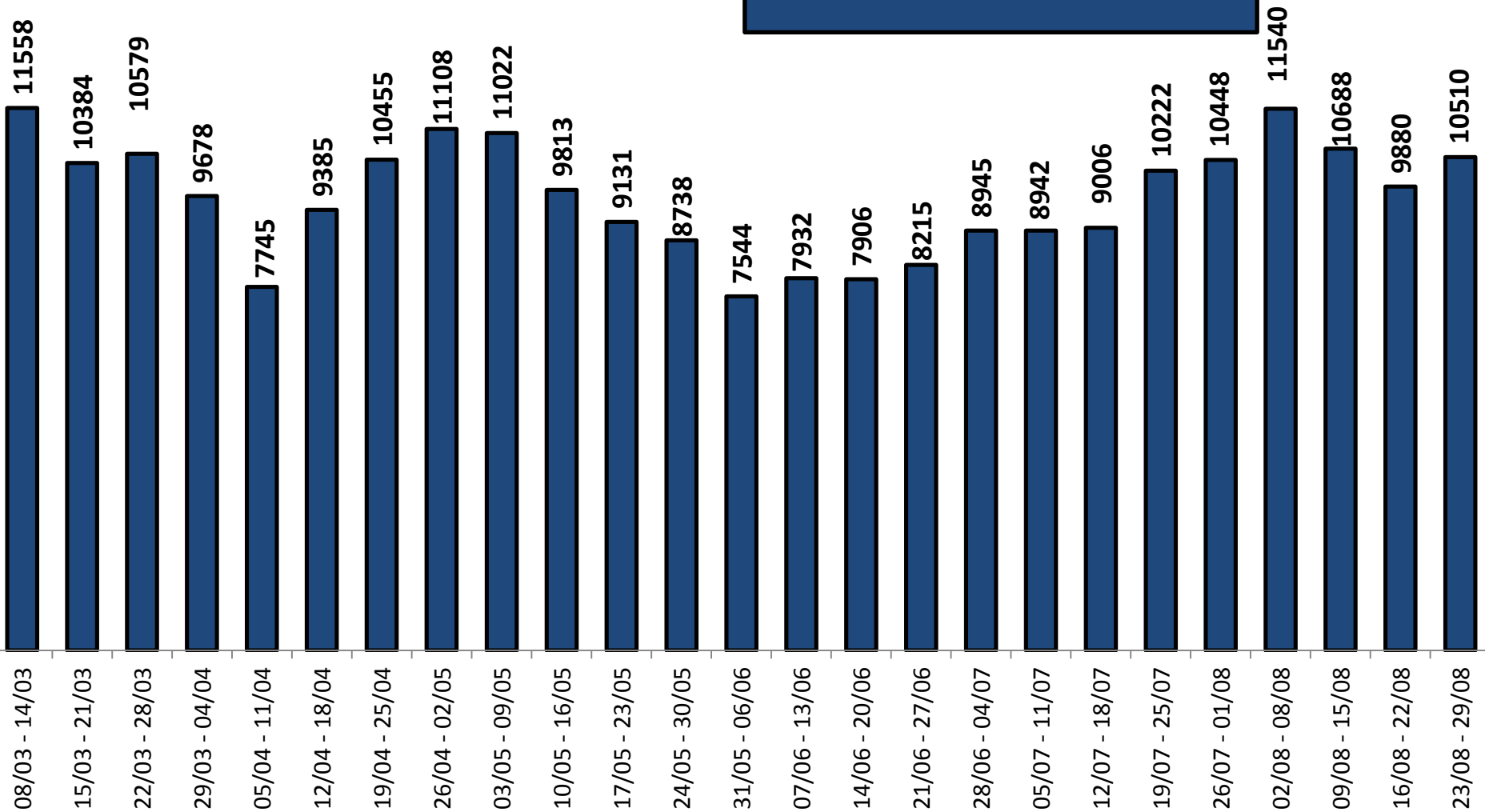

# % NUOVI POSITIVI RISPETTO AI TAMPONI PER SETTIMANA

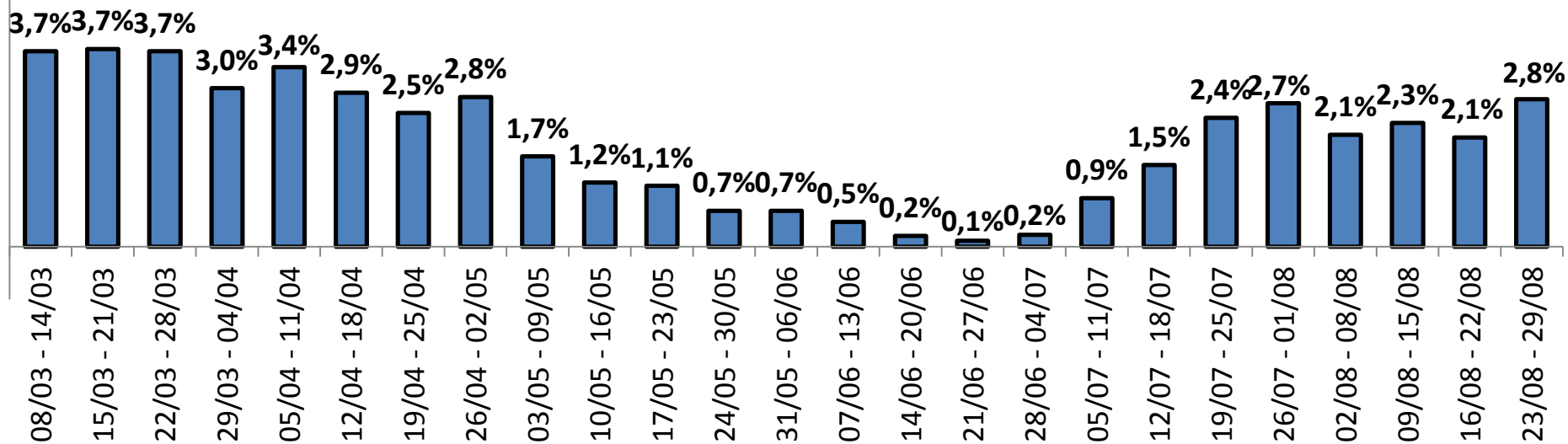

# NUOVE DIAGNOSI CRA

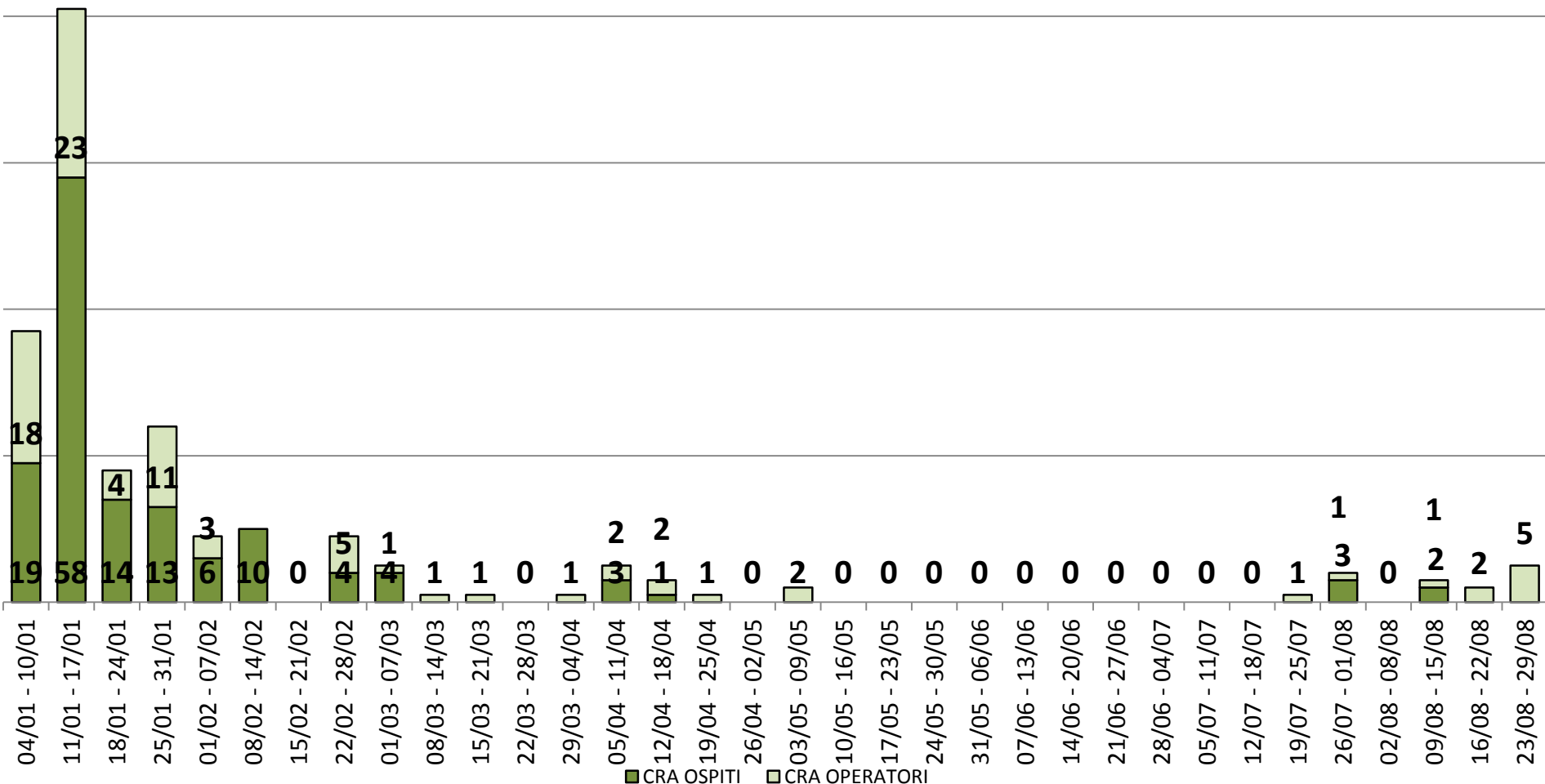

## FASCE D'ETÀ - NUOVI POSITIVI x 100.000 ab\*

Anni	16/08 – 22/08	23/08 – 29/08
0-17	84	<b>177</b>
18-40	129	<b>213</b>
41-64	54	<b>57</b>
65-79	35	<b>19</b>
>=80	37	<b>24</b>
<b>Totale</b>	<b>72</b>	<b>103</b>

\* Fonte: Geodemo ISTAT - popolazione residente anno 2021 - stima

# QUARANTENE E ISOLAMENTI

	22/08	29/08
<b>Persone in quarantena (contatti stretti e rientri aree a rischio)</b>	<b>642</b>	<b>540</b>
<b>Persone in isolamento (COVID-positivi)</b>	<b>412</b>	<b>476</b>
<b>Totale</b>	<b>1054</b>	<b>1016</b>

# SEGNALAZIONI A CENTRALE USCA

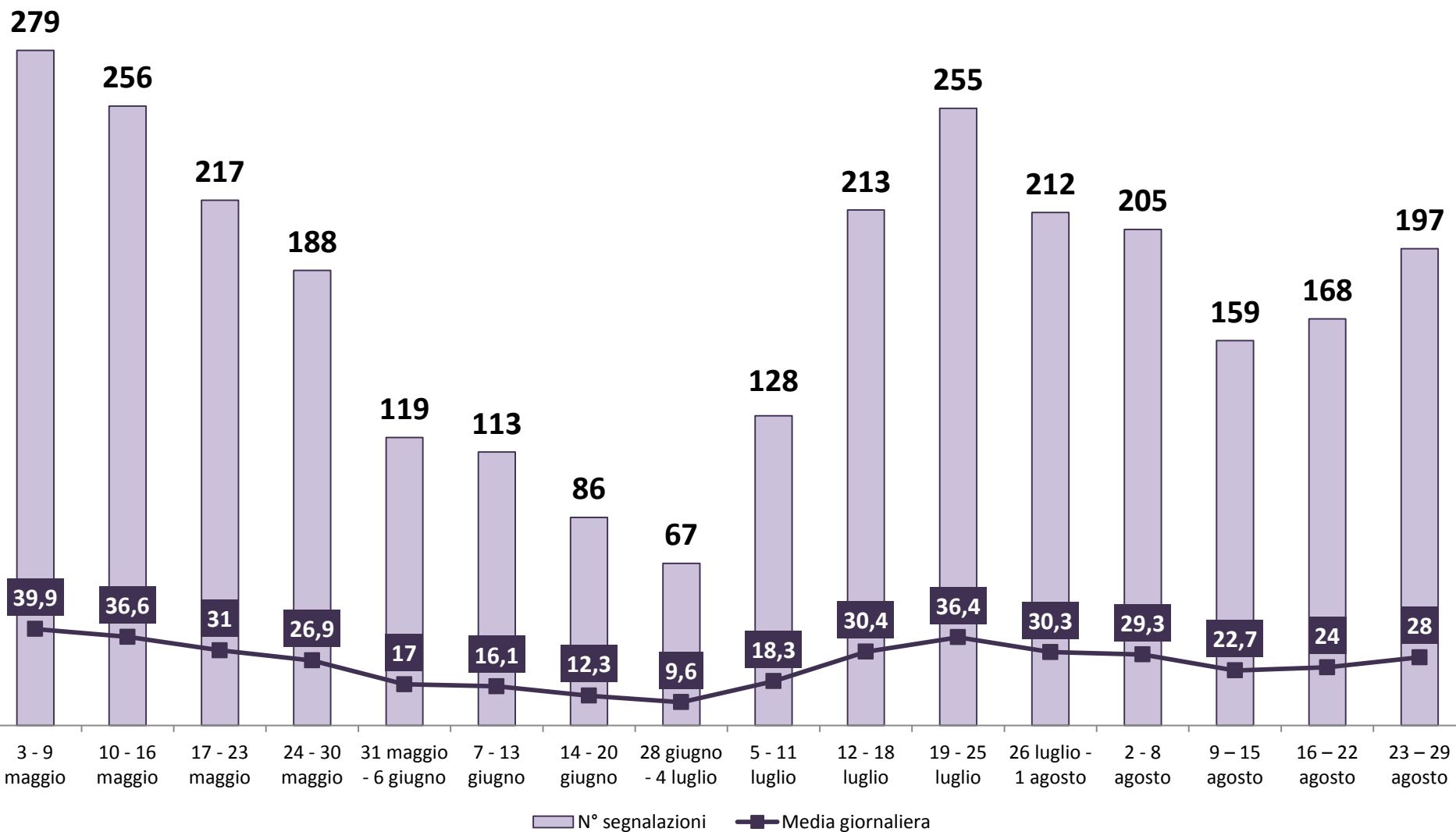

La tabella riporta le segnalazioni di casi sospetti da parte di MMG/PLS/MCA tramite applicativo IGEA su nuovi casi

REPORT SETTIMANALE: 23-29 agosto 2021



# ACCESSI IN PS PIACENZA Pazienti COVID-like

SETTIMANA 23 ago – 29 ago  
MEDIA GIORNALIERA ACCESSI: 6

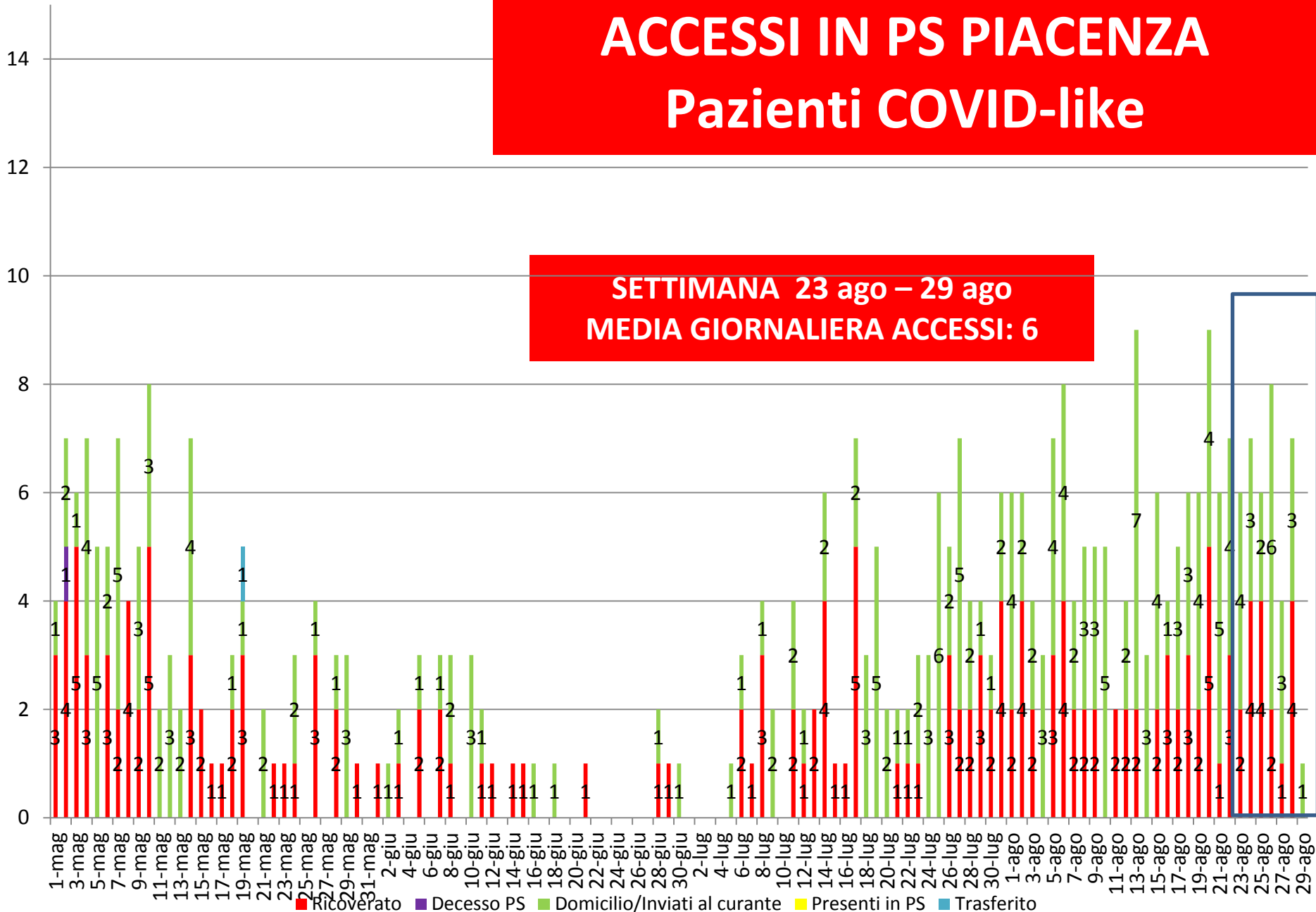

# RICOVERI COVID

31 mar 2020: 716

29 ago 2021: 38

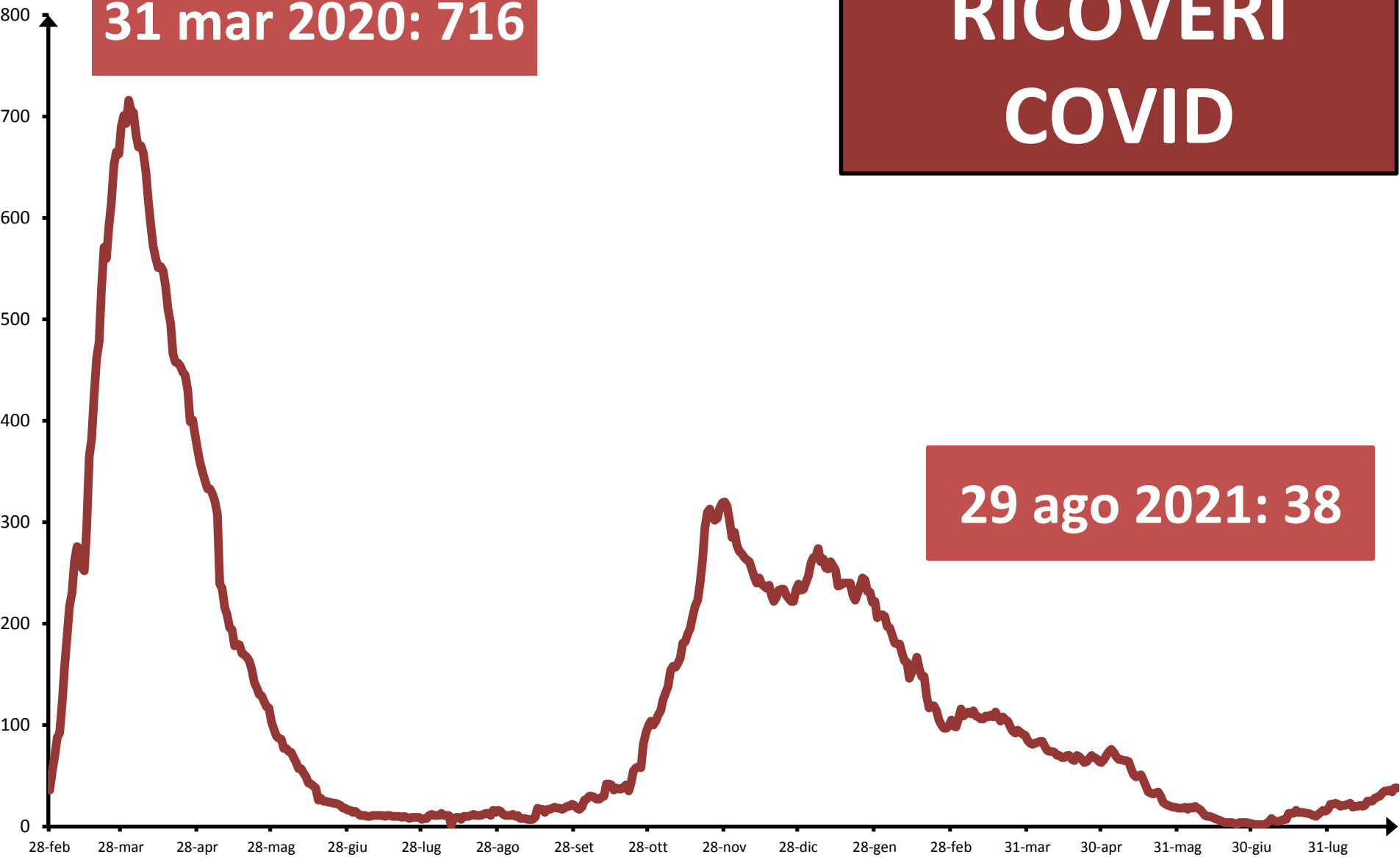

**6 apr 2020: 156**

**TERAPIA  
INTENSIVA**

**29 ago 2021: 2**



# DECESSI COVID PER SETTIMANA DI DECESSO

